# L12

## B - BORRACHA MOLDADA

### Capacidade até 90kg

Garfo fabricado em chapa estampada e cabeçote com dupla pista de esferas, acabamento zincado. Eixo da roda parafusado.

**RODA B - Borracha Moldada. Dureza: 80 Shore A. (-20ºC a +70ºC).** Produzida com revestimento de borracha moldada vulcanizada em núcleo de ferro fundido cinzento. Roda com suavidade e baixo nível de ruídos, absorve choques e vibrações. É resistente à abrasão e produtos químicos. Pode ser utilizada em velocidades de até 4km/h.

| Rodízio Giratório | Rodízio Fixo | Roda | (mm) | (mm) | (pol) | | KG | (mm) | s/ freio (mm) | c/ freio G (mm) | c/ freio SL (mm) |
|---|---|---|---|---|---|---|---|---|---|---|---|
| Referência | | | | | | | | | | | |
| GL 312 BN | FL 312 BN | R 312 BN | 75 | 32 | 5/16" | Furo Passante | 90 | 103 | 71 | 107 | 80 |
| GL 312 BE | FL 312 BE | R 312 BE | | | | Rolamento de Esferas | | | | | |

## Fixações/Acessórios

| Furo Central | Espiga Roscada | | Expansor de Borracha | Expansor de Alumínio | Expansor de Nylon | Espiga Lisa | Bucha de Nylon | Cap's |
|---|---|---|---|---|---|---|---|---|
| 13mm | 1/2"NC X 25mm | 1/2"NC X 64mm | Ver tabela abaixo | Ver tabela abaixo | Ver tabela abaixo | Ø7/16" X 50mm | Ver tabela abaixo | Ver tabela abaixo |
| LES | LE | LEX | EX | EA | EXN2 | LEL | S | T |

## Cabeçote

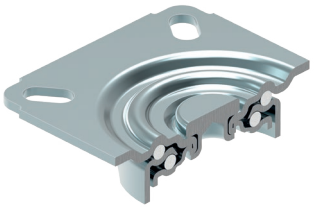

## Tipos de Placa

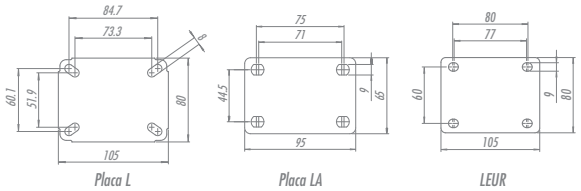


## Opções de Freio

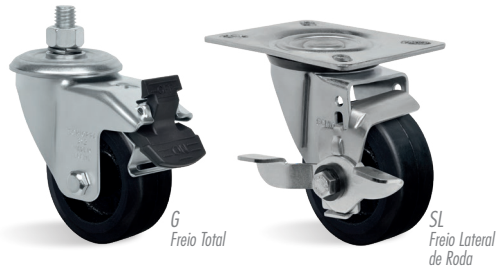

G
Freio Total

SL
Freio Lateral de Roda

| FIXAÇÃO POR EXPANSOR DE BORRACHA (45) | |
|---|---|
| REFERÊNCIA | MEDIDA (mm) |
| EX1 | 18-21 |
| EX2 | 21-24 |
| EX3 | 25-28 |
| EX4 | 27-30 |
| EX5 | 37-40 |

| FIXAÇÃO POR EXPANSOR DE ALUMÍNIO | |
|---|---|
| REFERÊNCIA | MEDIDA (mm) |
| EA2 | 21-27 |
| EA4 | 27-33 |

| FIXAÇÃO POR EXPANSOR DE NYLON (70) | |
|---|---|
| REFERÊNCIA | MEDIDA (mm) |
| EXN2 | 21,5-26,7 |
| P/ ESPIGA M10 x 75 mm | |

| FIXAÇÃO POR BUCHA DE NYLON (43) | |
|---|---|
| REFERÊNCIA | MEDIDA (mm) |
| S1 | Ø38 |
| S2 | Ø30 |
| S3 | Ø25 |
| S4 | ⧄ 40 x 40 |

| CAPS Nº | ROSCA |
|---|---|
| T1 | 1/2" BSP |
| T2 | 3/4" BSP |
| T3 | 1" BSP |